

Código	Descrição	Exp.	Inst.	Tensão (V)	Iluminação (W)	Quanto de Cargas (OD) - TERREO										Pot. R (W)	Pot. T (W)	FCT	FCA		Seqm		Isc		dlr (%)		
						Iluminação (W)		Tomadas (W)		Pot. Total (W)		Pot. R (W)		Pot. T (W)					(A)		(A)		(A)				
						6	19	24	30	40	50	60	70	80	90	100	110	120	(A)	(A)	(A)	(A)	(A)	(A)		(A)	(A)
7	Iluminação	F+N=1	01	12/2 V	2	18							686	686	R	686			100	0,70	8,7	7,7	15	17,5	3	10	2,62
8	Iluminação	F+N=1	01	12/2 V	14								604	604	R	604			100	0,70	7,8	7,7	15	17,5	3	10	2,33
10	Iluminação	F+N=1	01	12/2 V	1								571	400	T	200			400	1,00	0,70	4,4	4,5	15	17,5	3	164
10	Iluminação	F+N=1	01	12/2 V	1	1	3	5					467	332	R	332			1000	1,00	0,70	5,2	5,7	15	17,5	3	320
11	Iluminação	F+N=1	01	12/2 V	1								235	235	R	235			1000	1,00	0,70	4,8	4,7	25	25,0	3	10
12	Toga Consultório Multi	F+N=1	01	12/2 V	12								1333	1200	T	1200			1000	1,00	0,70	15,0	10,5	4	32,0	3	250
13	Toga Trepas Individual	F+N=1	01	12/2 V	6								667	600	R	600			1000	1,00	0,70	7,5	5,2	25	24,0	3	188
14	Toga Trepas Individual	F+N=1	01	12/2 V	12								1333	1200	T	1200			1000	1,00	0,70	15,0	10,5	25	24,0	3	333
15	Toga Consultório Clínico	F+N=1	01	12/2 V	4								1556	1400	T	1400			1400	1,00	0,70	17,5	12,2	25	24,0	3	371
16	Toga Consulta Neta	F+N=1	01	12/2 V	11								1111	1000	R	1000			1000	1,00	0,70	12,5	8,7	25	24,0	3	225
17	Toga AVD	F+N=1	01	12/2 V	12								1333	1200	T	1200			1200	1,00	0,70	15,0	10,5	25	24,0	3	280
18	Toga AVD	F+N=1	01	12/2 V	12								1333	1200	T	1200			1000	1,00	0,70	15,0	10,5	25	24,0	3	198
19	Toga Banheiro PCO	F+N=1	01	12/2 V	2								222	200	R	200			2700	1,00	0,70	2,5	1,7	25	24,0	3	203
20	Chuveiro PCO	F+N=1	01	220/0 V	1								5400	4400	R	4400			2700	1,00	0,70	12,5	8,7	25	24,0	3	983
21	Toga Sala de Trepas em Grupo	F+N=1	01	12/2 V	2								1556	1400	R	1400			1000	1,00	0,80	8,7	12,2	25	24,0	3	134
22	Reserva	F+N=1	01	12/2 V	0								0	0	R	0			1000	1,00	0,70	0,0	0,0	25	24,0	3	10
23	Reserva	F+N=1	01	12/2 V	0								0	0	R	0			1000	1,00	0,70	0,0	0,0	25	24,0	3	10
24	Reserva	F+N=1	01	12/2 V	0								0	0	R	0			1000	1,00	0,70	0,0	0,0	25	24,0	3	10
25	Toga Sala de Trepas em Grupo	F+N=1	01	12/2 V	16								1678	1600	T	1600			1600	1,00	0,70	11,0	7,5	25	24,0	3	217
26	Toga Arte Musica	F+N=1	01	12/2 V	12								1333	1200	R	1200			1000	1,00	0,70	15,0	10,5	25	24,0	3	162
27	Toga Arte Musica	F+N=1	01	12/2 V	8								889	800	S	200			800	1,00	0,70	10,0	7,0	25	24,0	3	127
28	Toga Consultório Multi	F+N=1	01	12/2 V	11								1133	1000	T	1000			1200	1,00	0,70	12,5	8,7	25	24,0	3	255
29	Toga Consultório Individual	F+N=1	01	12/2 V	11								1222	1100	R	1100			1000	1,00	0,70	13,7	9,6	25	24,0	3	261
30	Toga Trepas Individual	F+N=1	01	12/2 V	11								1556	1400	S	1400			1000	1,00	0,70	15,0	12,2	25	24,0	3	196
31	Toga Comunicação Financeira	F+N=1	01	12/2 V	11								1133	1000	T	1000			1000	1,00	0,70	14,6	9,7	25	24,0	3	196
32	Toga Box de Trepas	F+N=1	01	12/2 V	7								778	700	R	700			1000	1,00	0,70	8,7	6,1	25	24,0	3	0,78
33	Toga PFS	F+N=1	01	12/2 V	2								1333	1200	S	1200			400	1,00	0,70	15,0	10,5	25	24,0	3	166
34	Toga San. Func. Ban. Est. F. e M.	F+N=1	01	12/2 V	4								444	400	S	200			400	1,00	0,70	12,5	8,7	25	24,0	3	133
35	Chuveiro Ban. Externo	F+T=1	01	220/0 V	1								1 5400	5400	R+T	2700			2700	1,00	0,70	35,1	24,5	6	41,0	5	0,97
36	Toga Corredor	F+N=1	01	12/2 V	8								889	800	T	800			800	1,00	0,70	5,0	7,0	25	24,0	3	169
37	Compartimento	F+N=1	01	12/2 V	2								222	200	R	200			1000	1,00	0,70	2,5	1,7	25	24,0	3	0,90
38	Iluminação de Emergência	F+N=1	01	12/2 V	9								54	54	R	54			1000	1,00	0,70	0,6	0,4	15	17,5	3	0,11
39	Iluminação de Emergência	F+N=1	01	12/2 V	10								60	60	R	60			1000	1,00	0,70	0,5	0,5	15	17,5	3	0,10
40	Reserva	F+N=1	01	12/2 V	0								0	0	R	0			1000	1,00	0,70	0,0	0,0	25	24,0	3	10
41	Reserva	F+N=1	01	12/2 V	0								0	0	R	0			1000	1,00	0,70	0,0	0,0	25	24,0	3	10
42	Reserva	F+N=1	01	12/2 V	0								0	0	R	0			1000	1,00	0,70	0,0	0,0	25	24,0	3	10
101	TOTAL				19	3	1	41	15	2	206	2	3897	3397	R+S+T	10032	10639	13000	1,00	1,00	0,6	0,3	2,5	24,0	3	10	0,00

[illegible]

Tipo de carga	Potência instalada (kVA)	Fator de demanda (%)	Demanda (kVA)
Condicionador de ar tipo janela (Não residencial)	29.13	100.00	29.13
Motores	2.33	100.00	2.33
		TOTAL	31.46

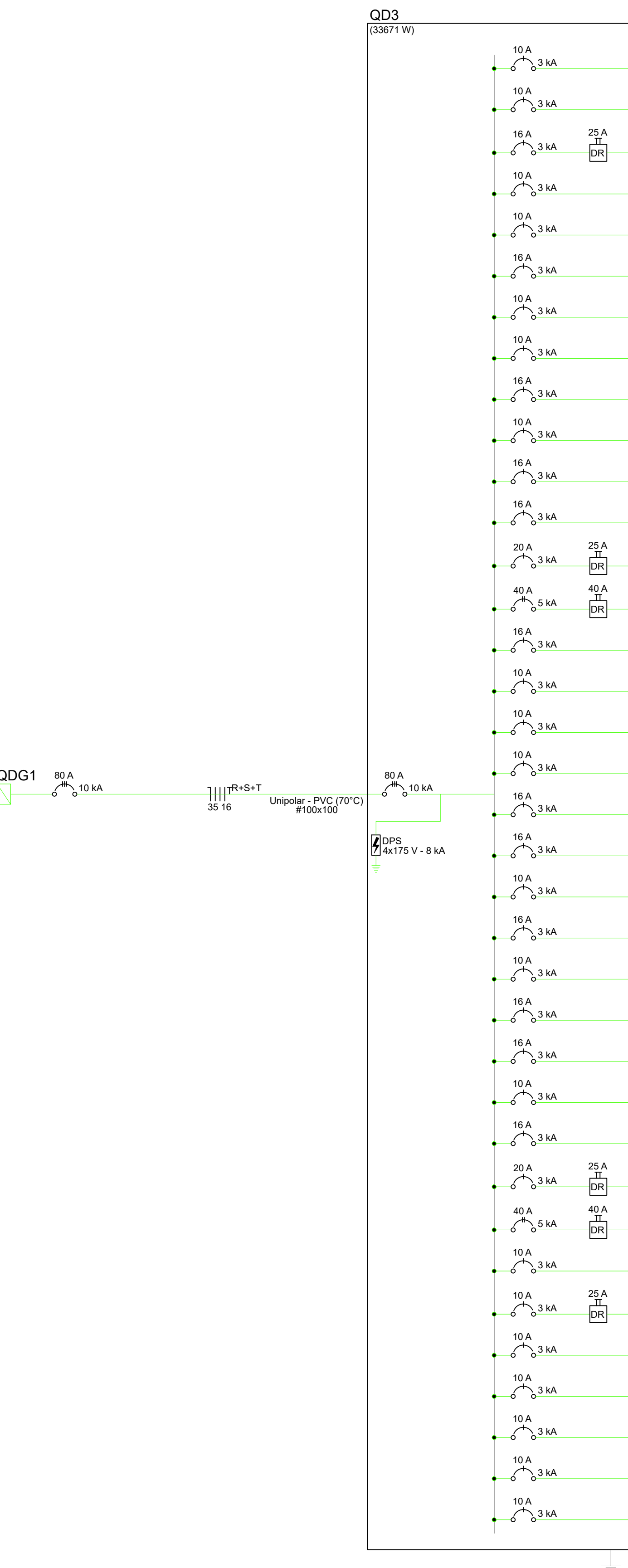
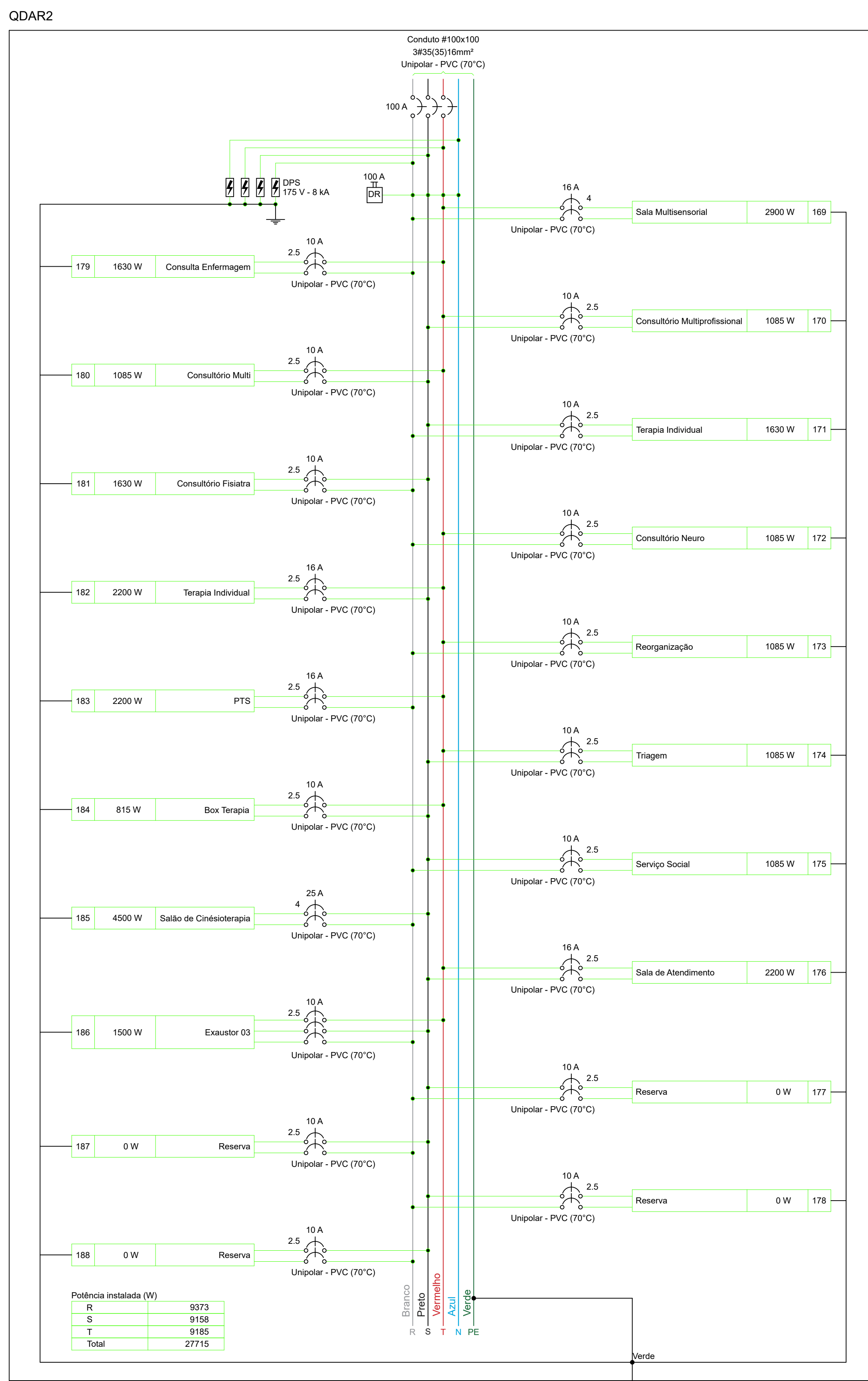
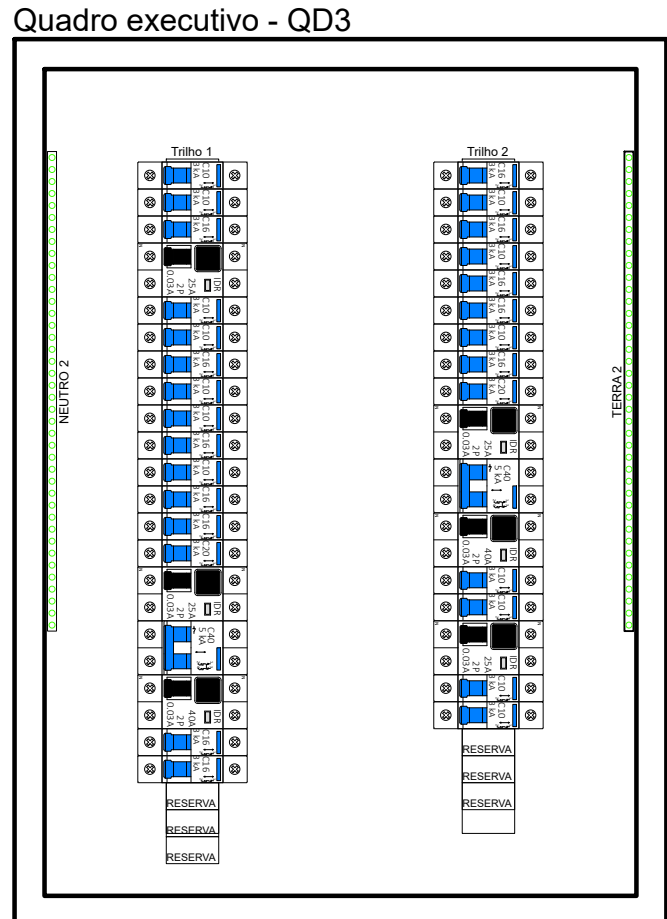

Tipo de carga	Potência instalada (kVA)	Fator de demanda (%)	Demanda (kVA)
Chuveiros, ferros elétricos, aquecedores de água (Não residencial)	10,80	92,00	9,94
Iluminação e TUG's (Clínicas e hospitais)	26,08	40,00	10,43
		TOTAL	20,37

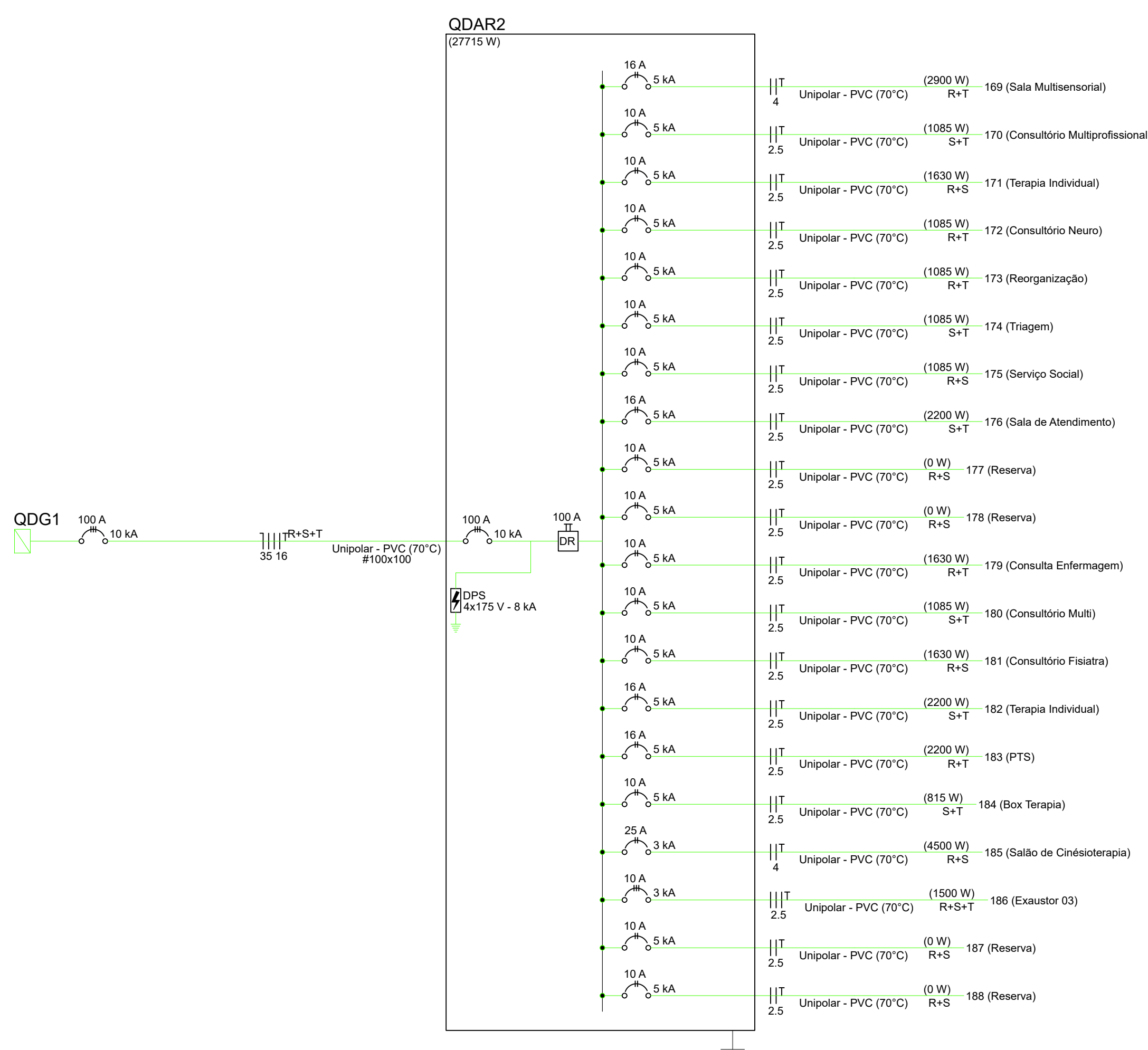

ASSINATURAS E CARIMBOS DO ENTE - APROVAÇÃO E EXECUÇÃO				PLANTA CHAVE DE SITUAÇÃO	
R01		0207/2025		EMISSÃO INICIAL	
REVISÃO	DATA	DESCRIÇÃO			
TÍTULO DO PROJETO PROJETO ESPECIALIZADO EM REABILITAÇÃO IV PREFEITURA DE JUIZ DE FORA CER-IV					
					
PROPOSTA DE 18.338.178/0001-02 DAFU PROLONG. RUA RAUL PEDRO PETERS, S/N - SÃO PEDRO CEP 36 037-680 - JUIZ DE FORA - MG					
TÍTULO DA OBRA				DESCRIÇÃO ELÉTRICO ART MCC0204811080	
PROJETO ELÉTRICO					
DESCRIÇÃO DA ETAPA PROJETO CONCEITUAL/REFERENCIAL					
NOME: FRANCHIA - ARQUIVO QUADROS DE CARGAS DO PAINELMENTO TERREO				REVISÃO	UNIDADE
JÚLIA VILELA DE FARIA CREA-MG 178980				001	CM-IV
AUTORIA INTELLECTUAL				DATA 14/09/2025 BRUNA FERREIRA DA ROCHA CREA-MG 089880	
CO-AUTORIA DO PROJETO				ESCALA INDICADA FOLHA 86 18.338 x 84.10	